



# **MANUAL BOOK**

## EXECUTIVE INFORMATION SYSTEM

[HTTPS://DASH.SLEMANKAB.GO.ID/EISDEV/](https://dash.slemankab.go.id/eisdev/)

## DAFTAR ISI

PETUNJUK OPERASIONAL PROGRAM EIS .....	2
Penjelasan Singkat Inovasi.....	2
Rancang Bangun dan Perubahan Pokok yang Dilakukan .....	2
Tujuan Inovasi .....	3
Manfaat Inovasi .....	3
Dampak Inovasi.....	3
Tanggal Mulai Penciptaan Inovasi.....	4
Kemanfaatan Inovasi.....	4
Monev Inovasi .....	5
Penggunaan EIS.....	5

## PETUNJUK OPERASIONAL PROGRAM EXECUTIVE INFORMATION SYSTEM

### 1. Penjelasan Singkat Inovasi

Dashboard Executive Information merupakan sarana Pemerintah Kabupaten Sleman untuk mendorong tata kelola pemerintahan yang baik dengan dukungan teknologi dalam mendukung peningkatan kualitas pelayanan kepada masyarakat. Dashboard Executive Information dapat diakses melalui jaringan internet pada alamat <https://dash.slemankab.go.id/eisdev/>. Dashboard Executive Information terdiri atas laporan IKU, Pajak & Retribusi, Aset, Kepegawaian, Pariwisata, Kesehatan, Pendidikan, Sosial, Ketenagakerjaan, Ekonomi, Kemiskinan, dan Kependudukan yang disajikan secara berkala dengan pelaporan yang divisualisasikan melalui tabel, diagram dan grafik.

### 2. Rancang Bangun dan Perubahan Pokok yang Dilakukan

Inovasi Dashboard Executive Information merupakan inovasi digital berupa dashboard yang berisi data yang dibutuhkan oleh eksekutif. Dashboard ini akan menampilkan data yang tersebar di berbagai macam perangkat daerah dalam berbagai wujud, baik yang dapat diakses secara *real-time* maupun data yang harus diverifikasi terlebih dulu. Data yang ditampilkan terlebih dulu telah diverifikasi oleh Organisasi Perangkat Daerah.

Dalam hal mendukung peningkatan kinerja Pemerintah Daerah dan pelayanan publik secara optimal maka perlu adanya penyelenggaraan inovasi daerah. Dashboard Executive Information menjadi salah satu bentuk inovasi daerah yang berlandaskan pada Peraturan Bupati Sleman Nomor 30 Tahun 2021 tentang Inovasi Daerah dan Peraturan Daerah Kabupaten Sleman Nomor 8 Tahun 2022 tentang Penyelenggaraan Inovasi Daerah. Sebagaimana diatur dalam Peraturan Bupati Sleman Nomor 30 Tahun 2021 tentang Inovasi Daerah pasal 2 ayat (2), Inovasi Daerah bertujuan untuk mewujudkan peningkatan kinerja penyelenggaraan Pemerintah Daerah, Pemerintah Kalurahan dan kesejahteraan masyarakat, dengan ini Dashboard Executive Information mendorong peningkatan kinerja dalam hal peningkatan kualitas pelayanan kepada masyarakat. Perancangan Dashboard Executive Information sebagai bentuk optimasi dalam pelayanan publik telah

disesuaikan dengan Peraturan Daerah Kabupaten Sleman Nomor 8 Tahun 2022 tentang Penyelenggaraan Inovasi Daerah pasal 5 bahwa Bentuk Inovasi Daerah terdiri atas: (a) inovasi tata kelola Pemerintah Daerah; (b) inovasi Pelayanan Publik; dan (c) inovasi Daerah lainnya sesuai dengan urusan pemerintahan yang menjadi kewenangan Daerah.

### **3. Tujuan Inovasi**

Tujuan pengembangan Dashboard Executive Information adalah:

1. Menyajikan informasi secara visual dan mudah dimengerti;
2. Pemantauan perkembangan dan kinerja layanan yang lebih cepat seiring dengan penyajian data dengan tampilan yang komprehensif; dan  
Pengambilan keputusan yang lebih efektif dengan adanya pemantauan data yang disajikan secara *real-time*.

### **4. Manfaat Inovasi**

Dashboard Executive Information diharapkan membantu pimpinan daerah mengetahui informasi-informasi pokok dan penting mengenai Kabupaten Sleman. Pimpinan daerah diharapkan dapat mengetahui dan memahami informasi tentang IKU, Pajak & Retribusi, Aset, Kepegawaian, Pariwisata, Kesehatan, Pendidikan, Sosial, Ketenagakerjaan, Ekonomi, Kemiskinan, dan Kependudukan dalam waktu singkat. Hal ini dapat membantu pimpinan daerah dalam mengidentifikasi layanan yang memerlukan optimasi kinerja. Pemantauan data terhadap beberapa indikator juga mendukung pengambilan keputusan yang lebih cepat dan respon yang lebih akurat terhadap perubahan kondisi.

### **5. Dampak Inovasi**

Inovasi Dashboard Executive Information memberikan dampak dalam hal monitoring proses bisnis, pelaporan, pemantauan layanan, efisiensi operasional dan kinerja keseluruhan. Monitoring dapat membantu dalam pengidentifikasian layanan yang memerlukan perbaikan atau tindakan korektif lainnya. Dengan mengurangi waktu yang diperlukan untuk mengumpulkan, mengakses dan menganalisis data,

Dashboard Executive Information dapat meningkatkan produktivitas pimpinan atau pemangku kepentingan dalam hal pengambilan keputusan atau pengambilan kebijakan di masa depan mengenai Kabupaten Sleman. Pelaporan dalam Dashboard Executive Information menjadi lebih informatif, hal ini membantu dalam kemudahan berkomunikasi dengan pihak lain yang berkepentingan. Dalam hal mobilitas, Dashboard Executive Information dapat diakses melalui berbagai perangkat yang dapat memangkas efisiensi pemantauan layanan.

## **6. Tanggal Mulai Penciptaan Inovasi**

Dashboard Executive Information System mulai dirancang sejak 27 Mei 2023.

## **7. Kemanfaatan Inovasi**

Dashboard Executive Information diharapkan memberikan kemudahan bagi pemangku kepentingan untuk memonitoring informasi seputar Pemerintah Kabupaten Sleman. Meningkatnya efisiensi dan efektivitas yang diimbangi dengan kolaborasi bagi pimpinan atau pemangku kepentingan lainnya mendukung ketepatan dalam pengambilan kebijakan di Kabupaten Sleman.

Inovasi Dashboard Executive Information ini memberikan visualisasi pelaporan dalam 12 kategori. IKU memberikan informasi terkait Indikator Kinerja Utama, Pajak & Retribusi memberikan informasi mengenai penerimaan pajak dan retribusi yang diupdate secara berkala. Aset memberikan informasi mengenai kepemilikan aset Pemerintah Kabupaten Sleman. Kepegawaian memberikan informasi terkait kepegawaian dan jumlah pegawai dalam kategori tertentu. Pariwisata memberikan informasi mengenai pariwisata, kesenian dan jumlah kunjungan wisatawan dalam periode tertentu. Kesehatan memberikan informasi mengenai fasilitas kesehatan di Kabupaten Sleman dan data kesehatan seperti stunting, imunisasi, dst. Pendidikan memberikan informasi mengenai jumlah sekolah di Kabupaten Sleman, persentase Angka Partisipasi Mandiri (APM) dan daya tampung sekolah. Sosial memberikan informasi mengenai jaring pengaman sosial. Ketenagakerjaan memberikan informasi mengenai Upah Minimum Kabupaten (UMK) Sleman dan jumlah tenaga kerja. Ekonomi memberikan informasi mengenai jumlah pasar, UMKM, dan pengeluaran per kapita dalam periode tahun terbaru. Kemiskinan memberikan informasi mengenai

jumlah kependudukan dan persentase kemiskinan di Kabupaten Sleman. Kependudukan memberikan informasi mengenai administrasi kependudukan tercatat di Kabupaten Sleman.

### 8. Monev Inovasi

Hasil monev internal Organisasi Perangkat Daerah, diharapkan dapat dilengkapi dengan data detail di sistem terkait apabila telah ada sistemnya.

### 9. Penggunaan EIS

Dashboard Executive Information System (EIS) dapat diakses melalui <https://dash.slemankab.go.id/eisdev/>. Berikut tampilan laporan Dashboard Executive Information System (EIS).

#### 9.1. IKU

NO	IKU	Satuan	Target	Realisasi	Tingkat Capaian Kinerja
1	Index Reformasi Birokrasi	Index	75,34	75,77	100,56%
2	Indeks Pengelolaan Keuangan Daerah	Indeks	B	B	100,00%
3	Index Kepuasan Masyarakat	Indeks	82	83,37	101,67%
4	Prediktor Akuntabilitas Kinerja Pemerintah	Prediktor	A (81,42)	A (81,73)	100,38%
5	Indeks Desa Membangun kategori desa mandiri	Desa mandiri	27	27	100,00%
6	Indeks Pembangunan Manusia	Indeks	84,04 - 84,90	84,00	99,95%
7	Indeks Pembangunan Olahraga	Indeks	0,35	0,33	94,29%
8	Pertumbuhan ekonomi	%	2,8 - 5,88	5,56	100,00%
9	Nilai tukar petani	nilai	102,53	108,33	98,27%
10	Nilai Ekspor	US\$	43.700.000	61.025.886,17	139,65%
11	Nilai Investasi	Rp (Milyar)	556	1.713,5	308,18%
12	Indeks Gini	Indeks	0,43	0,425	101,16%

  

NO	IKU	Satuan	Target	Realisasi	Tingkat Capaian Kinerja
13	Persentase Penduduk Miskin	%	6,87 - 7,83	6,64	89,66%
14	Persentase Keluarga Miskin	%	6,5	9,1	92,94%
15	Tingkat Pengangguran Terbuka	%	5,99	5,17	113,69%
16	Pembelajaran wisatawan mancanegara	US\$	425	150	35,29%
	Pembelajaran wisatawan Nusantara	Rupiah	810.000	752.232	92,87%
17	Indeks Risiko Bencana	Indeks	81,21	78,96	102,77%
18	Persentase cakupan infrastruktur pelayanan dasar	%	46,71	59,99	128,43%
19	Cakupan pembangunan prasarana dan sarana wilayah kondisi mantab yang mendukung pengembangan ekonomi	%	51,39	72,6	141,27%
20	Indeks kualitas lingkungan hidup	Indeks	56,86	56,9	100,07%
21	Indeks ketahanan keluarga	Indeks	2,8	2,8	100,00%
22	Persentase pelestarian warisan budaya	%	45,71	48,33	105,73%
23	Indeks pembangunan gender	%	92,2	96,2	100,00%
24	Angka kejadian konflik Sosial	Kejadian	0	0	100,00%
<b>Rata-rata Capaian Indikator Kinerja Utama</b>					<b>115,24%</b>

#### 9.2. Pajak & Retribusi

	Target	Realisasi	%	Target	Realisasi	%
<b>Pajak</b>	<b>467,2 M</b>	<b>447,2 M</b>	<b>95,7</b>			
HOTEL	138,5 M	136,8 M	98,8			
RESTORAN	138,0 M	147,0 M	106,5			
HIBURAN	20,8 M	17,4 M	83,7			
REKLAME	19,1 M	10,5 M	55,1			
PENERANGAN JALAN	117,0 M	116,5 M	99,5			
MINERAL BUKAN LOGAM DAN BATUAN	15,4 M	31 M	20,4			
AIR TANAH	8,5 M	7,9 M	92,7			
PARKIR	9,9 M	5,0 M	50,8			
LAIN LAIN PENDAPATAN ASLI DAERAH YANG SAH	0	2,9 M	Infinity			
<b>PBB</b>				<b>222,0 M</b>	<b>204,0 M</b>	<b>91,91</b>
<b>Retribusi</b>				<b>8,2 M</b>	<b>8,3 M</b>	<b>101,25</b>
Rusunawa				2,6 M	2,7 M	101,91
Pasar				4,2 M	4,3 M	100,95
Sampah				1,3 M	1,3 M	100,90
<b>Total</b>				<b>78,07 M</b>	<b>80,99 M</b>	<b>103,74</b>
<b>2,92 M</b>		<b>78,07 M</b>				
Penerimaan Pajak dan Retribusi Ketetapan tahun 2022		Penerimaan Pajak dan Retribusi Ketetapan tahun 2023				
<b>80,99 M</b>						
Total						

### 9.3. Aset

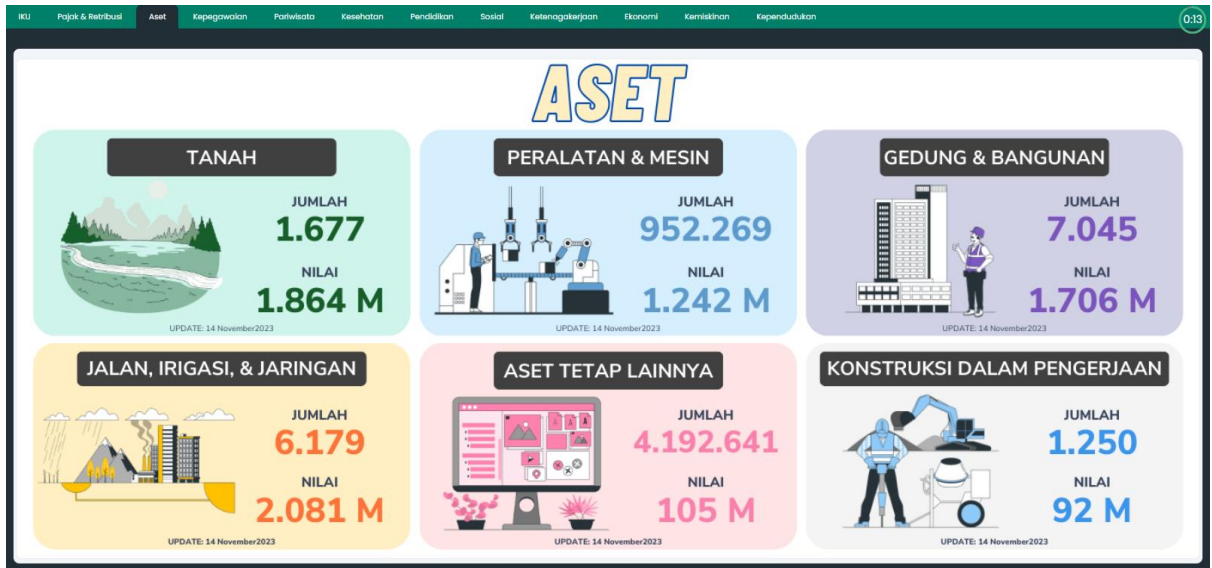

### 9.4. Kepegawaian

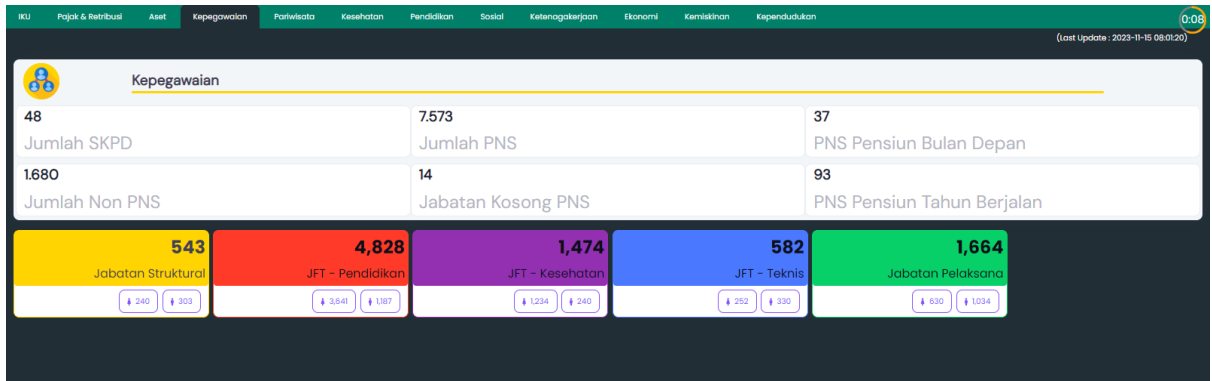

### 9.5. Pariwisata

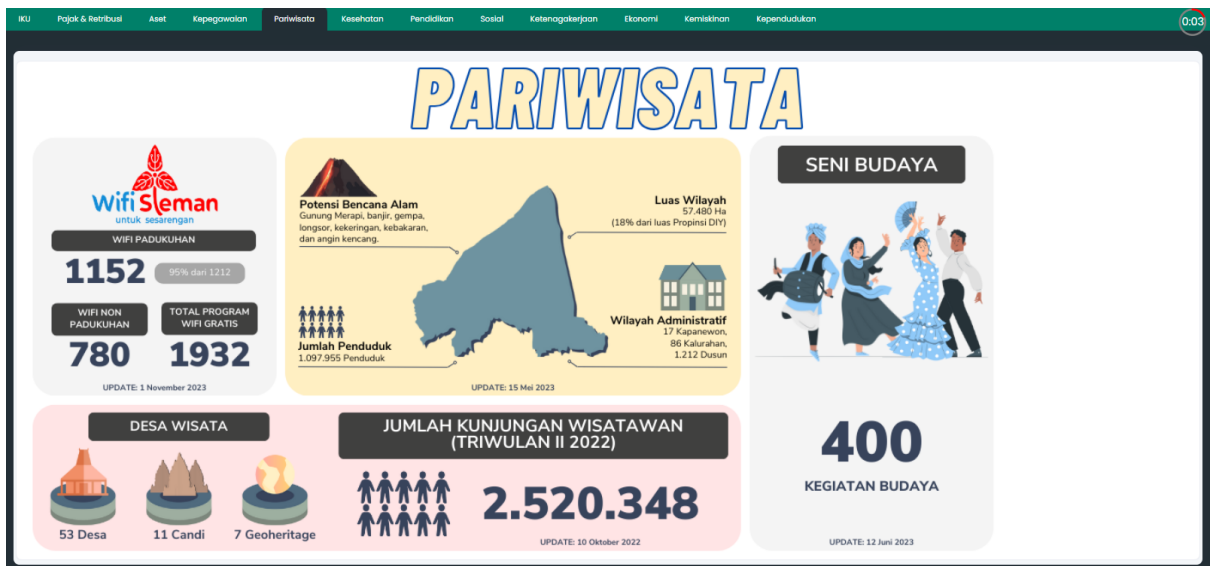



9.6. Kesehatan

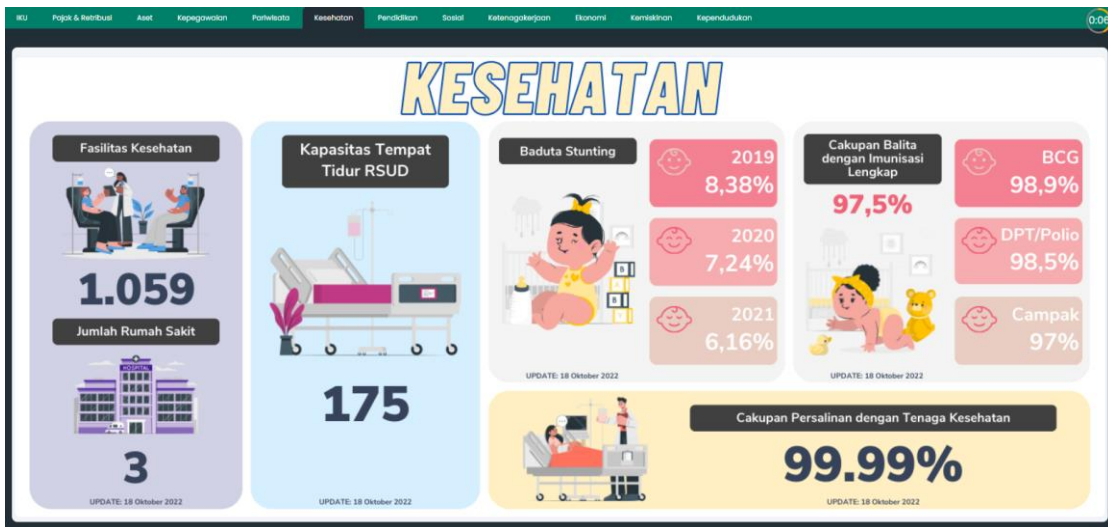

9.7. Pendidikan

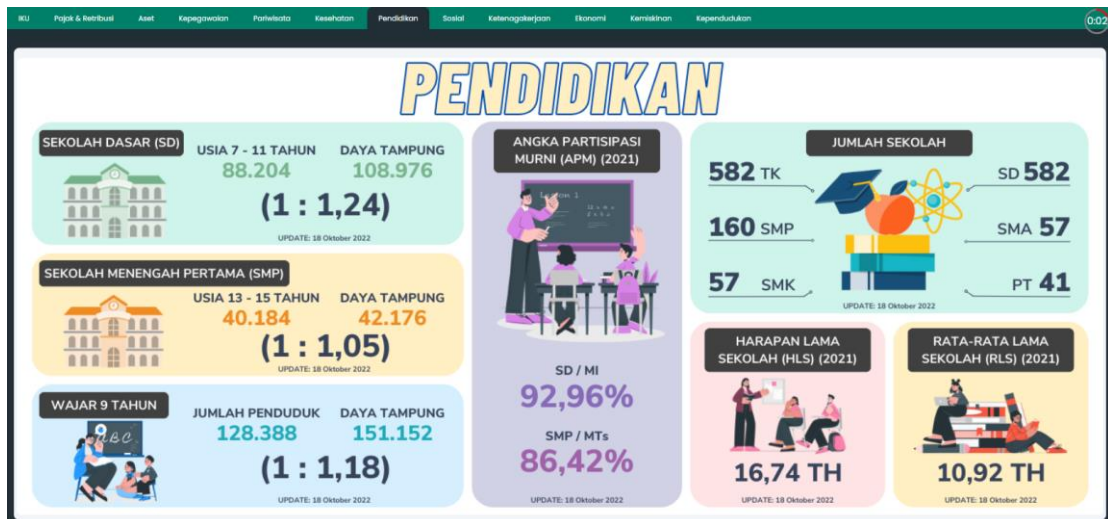

9.8. Sosial

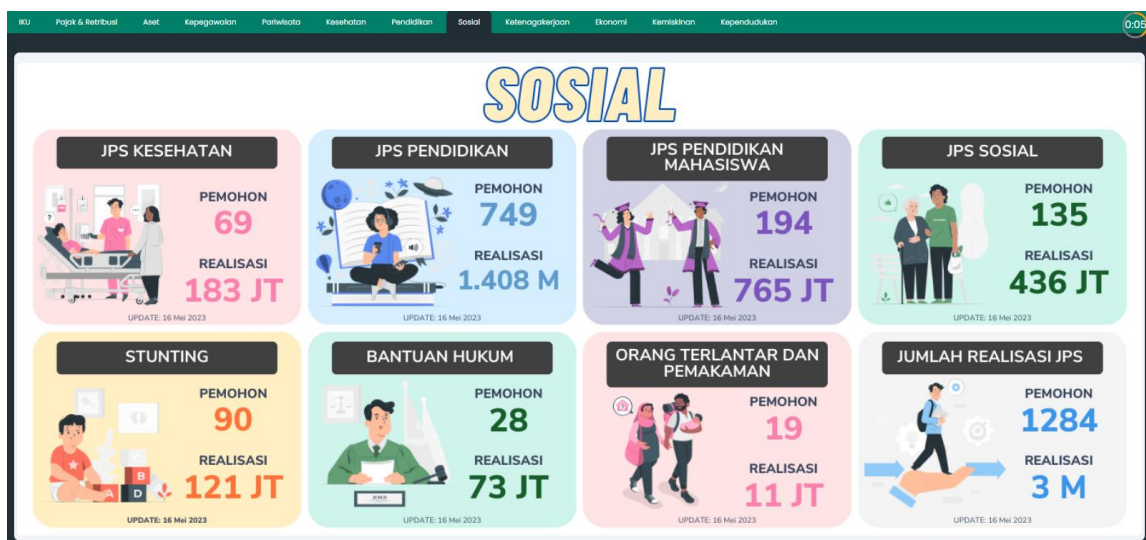



### 9.9. Ketenagakerjaan

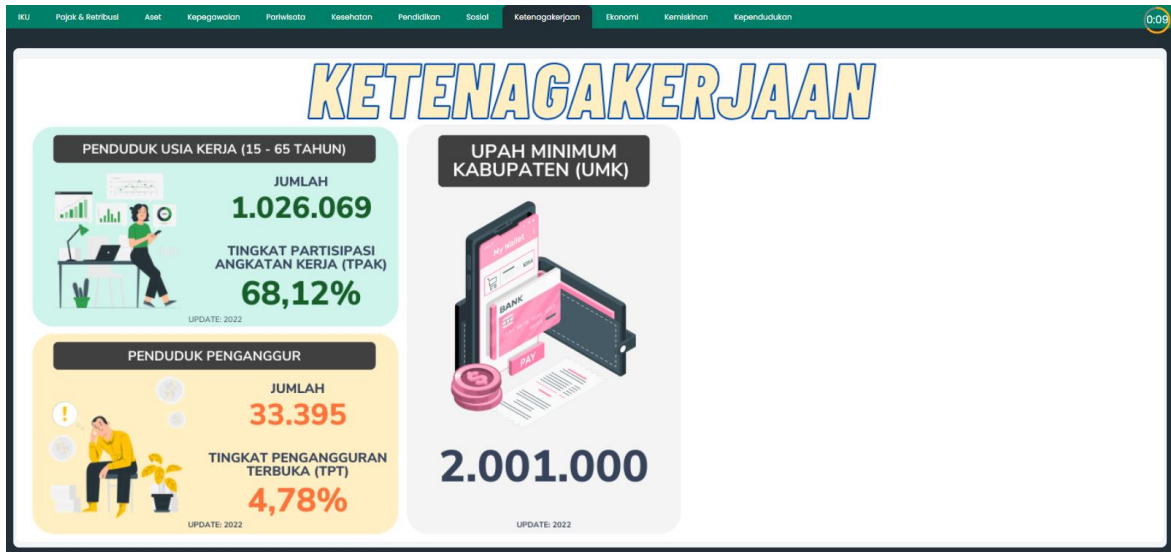

### 9.10. Ekonomi

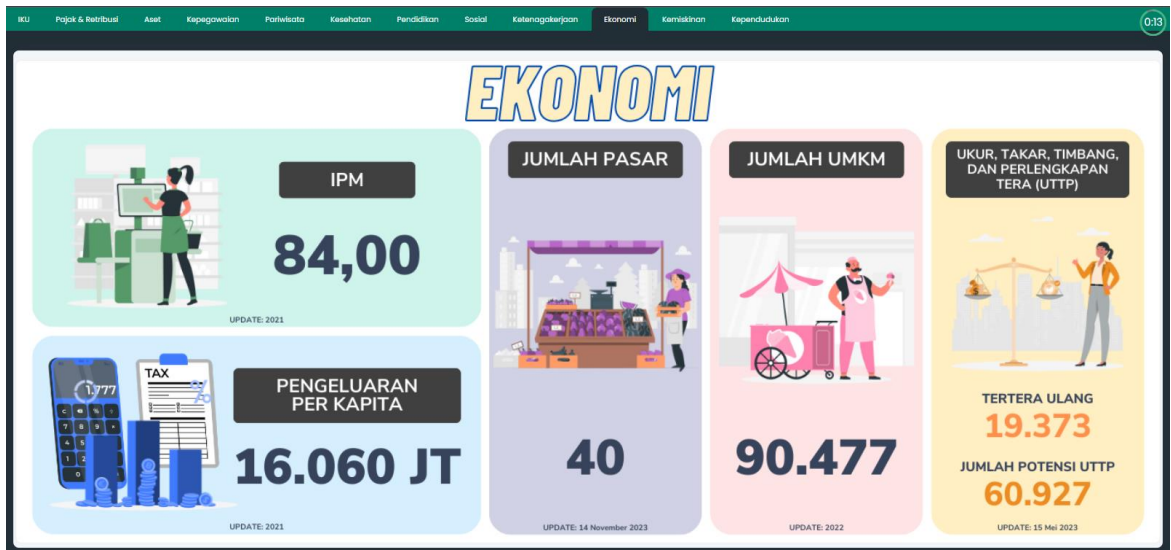

### 9.11. Kemiskinan

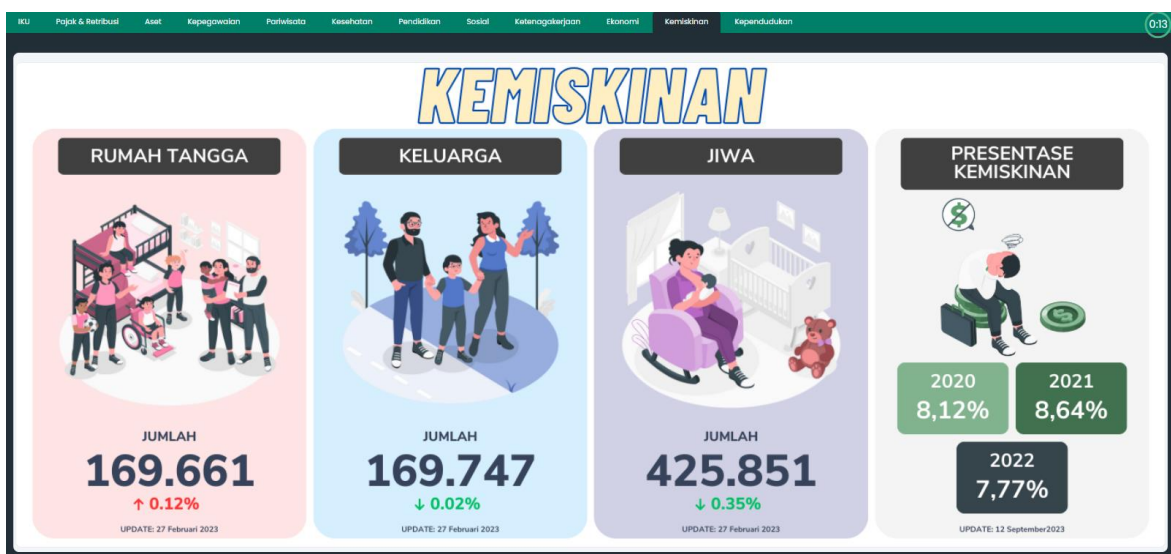

9.12. Kependudukan

